

2022年度

学校要覧



学校法人 湯梨浜学園

湯梨浜学園中学校・高等学校

〒689-0727 鳥取県東伯郡湯梨浜町田畑3-2-1

TEL 0858-48-6810 (代表) 0858-32-2777 (通信制)

FAX 0858-48-6813

URL <https://www.yurihamagakuen.ac.jp>

建学の理念

中高一貫教育により、生徒個々の潜在能力を最大限に伸ばし、将来科学技術創造立国たる日本を支え、また国際社会に貢献する有為な人材を育成することを目指す。

同時に、知徳体の調和をはかり、他を思いやる豊かな感性と健康な身体を培うことを追求する。

校 訓

『自主自律』

自ら主体性を持って学び、考え、判断し、自らの行動に責任を持つことができる人間になろう。

学園章



校 章

湯梨浜学園中学校

湯梨浜学園高等学校



湯梨浜学園 学 園 歌

か ぜ さ や か に こ は ん を つ つ ー み
 だ い ち い ろ ど る み ど り が も え ー る と も
 よ ひ ら こ う え い ち を み が ー き
 し ん り を き わ め よ う よ ー う と ゆ り
 は ま が く ー え ん ま な び ひ と す じ
 あ し た を つ く る わ れ ら わ こ ー う ど

湯梨浜学園 学 園 歌

作詞 湯梨浜学園第一期生
 作曲 前田 由美子

風 清かに 湖畔を包み
 大地彩る 緑が萌える
 友よ拓こう 英知を研ぎ
 真理を究め 洋々と
 湯梨浜学園 学びひとすじ
 明日を創る われら若人

夢 はるかな 大志をいだき
 集うよろこび 水面に踊る
 友よ語ろう 手を取り合って
 友情永久に わかち合う
 湯梨浜学園 学びひとすじ
 瞳に誓う われら若人

愛 あふれる 訓えの園は
 歴史豊かな 文化の泉
 友よ歩もう 望みを高く
 自律の道を 悠々と
 湯梨浜学園 学びひとすじ
 世界を翔る われら若人

湯梨浜学園 学 園 歌 第 Ⅱ

はる かぜ そ よぐ と う ご う こ

けつ い を む ねに も ん た ー た く

し ん り の み ちを き わ め ん と こ

こ ろ ざ し た か く ゆ め お お ー き く

あ つ き ち し お を た ぎ ら ー せ て

湯梨浜学園

学 園 歌 第 Ⅱ

作詞 坂根 徹
作曲 石川 達之
編曲 前田 由美子

一

春風そよぐ
決意を胸に
真理の道を
志高く
熱き血潮を

東郷湖
門叩く
究めんと
夢大きく
たぎらせて

二

夏は鉢伏
鍛える身体
世界にはばたけ
志高く
新たな時代の

雲高く
たくましく
若人ら
夢大きく
先駆けに

三

秋はもみじの
深める友情
奉仕の気持ち
志高く
学園の仲間

やまなみに
たおやかに
脈々と
夢大きく
永遠にあれ

四

冬は荒波
強き意志を
雄々しく道を
志高く
伸びゆく若人

日本海
胸に秘め
切り開く
夢大きく
しなやかに

五

根雪もとけて
いざ学び舎を
希望を胸に
志高く
湯梨浜学園

春一日
後にせん
勇み立つ
夢大きく
わが母校

2022年度 教育目標(全日制)

| 中長期目標(学校ビジョン) |
|-----------------------------------------------------------------------------------------------------------------------------------------------------------------------------------------------------------------------------------------------------------------------------------------------------------------------------------------------------------------------------------------------------------------------------------------------------------------------------------------------------------------------------------------------------------------------------------------------------------------------------------------------------------------------------------------------------------------------------------------------------|
| 1. 鳥取県内有数の進学校としての地位の確立 ①国公立大学・難関私大現役合格率6割以上確保（すべての生徒が妥協せず本当に行きたい大学に進学する） ②進研模試、校外模試において学年平均偏差値60以上確保（偏差値70以上の生徒3名以上） ③各種検定の規定級以上を全生徒が取得する。 2. 「学力面で優れた生徒＝人格的にも優れた生徒」という湯梨浜学園の生徒像確立 |
| 今年度の重点目標 |
| 1. 学習指導の充実と進路指導の強化 ◇国公立理系医・歯・薬・獣学科等の現役合格を目指す。 旧帝大レベル3名以上、国公立文系準難関大以上の15名以上の現役合格を目指す。 ◇各学年、学力推移、進研模試における各教科及び3教科総合全国偏差値平均を年間で3ポイントアップ、偏差値平均50以上、偏差値60以上5名以上の実現。 ◇各種検定取得率アップを目指す。規定級を超える生徒数の増加を目指す。 英検、数検、漢検、N検準1級以上2名、理検1級2名以上の上位級取得者をだす。 英検110名、数検50名、漢検50名、理検20名、N検20名以上の合格者をだす。 ◇速読講座、スタディサプリ、土曜個別講座など多様な補習体制で生徒の弱点克服を目指す。 ◇SDGsを主体とした課題研究に全校を挙げて取り組む。 2. 学校運営の充実と教育環境の整備 ◇中部地区からの生徒流出を防ぐべく、高校からの入学生を4名以上獲得する。 ◇学校通信、学級通信など各種広報紙の定期的発行、HPやFB、BLEND、You Tube、Zoomなどをつかったの情報提供迅速化、頻繁な更新に努める。 3. 生徒指導の徹底と教育相談の充実 ◇「あいさつ」「返事」「掃除」を指導の3つの柱に据え、規範意識を高めて、社会に必要とされる人間形成に努める。 ◇適宜個別面談などを通して、生徒理解に努め、教育相談、スクールカウンセラーとの連携で悩みへの解決や相談にあたる。 4. 人権教育の推進 ◇あらゆる場面、あらゆる教科で、すべての先生が人権教育視点に立った教育を行う。 ◇いじめのない学校をめざす |

2022年度 教育目標(通信制)

| 中長期目標(学校ビジョン) |
|-------------------------------------------------------------------------------------------------------------------------------------------------------------------------------------------------------------------------------------------------------------------------------------------------------------------------------------|
| 1. 社会の基盤となる力を身につける 2. 望ましい勤労観・職業観を育成し、社会的自立を図る。 3. 生涯学習の場（学び直し）としての機能を充実させる。 【目指す生徒像】 ①自ら考え、自ら行動できる生徒 ②他を思いやり、受け入れることのできる生徒 ③支え合い、共に成長できる生徒 ④夢の実現に向けて努力する生徒 |
| 今年度の重点目標 |
| 1. わかりやすい履修指導を行い、生徒一人一人の価値観によりそった進路アドバイスを行う。 2. 多様な学習実態・学力幅に応じた、学び直しも視野に入れた、きめ細かい教科指導を組織的に行う。 3. 学習や進路に関する相談等を増やし、生徒に関する情報の共有により生徒理解を深め、指導の充実を図る。 4. 就労などによる学習困難者への支援として、スタディサプリなどICTを使った支援を進める。 5. 就学支援金、奨学給付金の確実な実施をおこなう。 6. 自動車、バイク通学生にたいする交通安全指導を充実させる。 7. 未成年による問題行動が起らないように、生活指導を行い、落ち着いたスクーリングを送れるように心がける。 |

2022年度 湯梨浜学園中学校・高等学校 学校経営方針

| | 学年目標 | 指導の基本方針 | 指導内容と留意点 |
|--------|--------------------------------------------------------------------------------------------------------|---------------------------------------------------------------------------------------------------------------------------------------------------------------------------------------------------------------------------------------------------------------------------------------------|------------------------------------------------------------------------------------------------------------------------------------------------------------------------------------------------------------------------------------------------------------------------------------------------------------------------------------------------------------------------------------------------------------------------------------------------------|
| 中学1年 | 基本的な生活習慣を身に付け、思いやりの気持ちを育てる。 | <p>中高一貫教育の土台として「仲間作り」、「自主自律」の態度を育み、生徒一人ひとりが生き生きと自分のなりたい姿を目指していくことのできる集団を目指す。</p> <ul style="list-style-type: none"> ◇お互いを認め合う ◇持てる力を発揮できる ◇自分でより良い行動を考え実践する | <ul style="list-style-type: none"> ◇自分の居場所がしっかりあるクラスづくり(クラスメイトのいいところ探し、生活班での活動、発表できる環境、教室美化) ◇家庭学習の確立・定着(進路相談・課題提出・勉強法のアドバイス) ◇挨拶・返事・掃除(自主・自律のための土台) ◇主体的に学級活動に参加する(生徒同士で協力する、教え合う、相談する場面を多く設ける) ◇サポートノート(日々の生活記録)で生徒一人ひとりにアドバイスをする。 |
| 中学2年 | <ul style="list-style-type: none"> ・お互いに長所を認め伸ばし合えるクラス ・自主自律の確立に向けて努力を継続できるクラス | <ul style="list-style-type: none"> ◇自分の長所、クラスメイトの長所を認め、自己肯定感を高められるようにする。 ◇「社会の中で当たり前」の意識をもたせる。 ◇あらゆる場面でPDCAを実践し、自主自律の確立に向けて努力を継続させる。 ◇基本的な生活習慣の完成度を高める。 ◇全員で学力を上げていく環境をつくる。 | <ul style="list-style-type: none"> ◇GOODカードへの記入を通して、クラスメイトのいいところ目を向けさせる。 ◇良いことをタイミングよく褒めて全体で共有し、良くないことはその理由とどうすべきだったかを考えさせる。 ◇自分たち主導で「幸せな環境づくり」を目指させるよう、場面ごとに観察し声かけをしていく。 ◇「挨拶」「返事」「掃除」を徹底、特に「学校で一番いい挨拶ができるクラス」になるように導く。 ◇検定への挑戦、考査・模試に向けてしっかりと準備する。 ◇来年度の文理選択に向けて、職業・大学の学部学科など、進路について調べる。 |
| 中学3年A組 | 進路を意識させた取り組みの中で、自分自身がどう『在りたいか』の『在り方』を考えさせる。 | <ul style="list-style-type: none"> ◇『在り方』を問う・・・『自分がどう在りたいか』の『在り方』について自問自答し、悩み・考える過程を通して、自己実現の根幹となる「信念」と「覚悟」を涵養させたい。 ◇学年目標・学級目標の意味を十分理解させ、因果を教える。 ◇学習面において、今までの現状を踏まえると英語で躓きを感じている生徒は少なくない。この1年間で再度、『中学校の復習』という位置づけで、特に英語の底上げを図りたい。結果、それが進路選択の幅を広げることになりうる。 | <ul style="list-style-type: none"> ◇昨年度を踏まえ『生徒主導』で行うように仕向ける。 ◇学習面に関しても科目選択をはじめ進路に重きが置かれる学年。ついては折に触れ、細かく説明しながら、自分自身がどう『在りたいか』の『在り方』を考えさせる。 |
| 中学3年B組 | | <ul style="list-style-type: none"> ◇挨拶、返事、掃除、時間を守るなどは、社会に出ていく上で必要な常識や基礎的な力であると意識させる。 ◇互いに理解し、相手の個性を認め、協力して活動する。 ◇高校0年生と位置づけ、大学受験はすでに始まっている気持ちを持たせ、学力向上に励ませる。 | <ul style="list-style-type: none"> ◇挨拶・礼儀・服装をきちんし、掃除をしっかりと取り組むように声掛け・指導をし、他者から信頼される生徒を育成する。 ◇サポートノートを活用し、学習の目標を決めさせ、計画を立てさせることで、自己管理能力を向上させ、学習習慣を定着させる。 ◇日々の生活で人権について考え、相手を受け入れるということを意識させ、支え合えるようにする。 ◇大学・職業調べを通じ、自分が学びたい内容や将来の方向性をより明確にし、目標に向かって努力させる。 |
| 高校1年 | 進路実現に向け一人ひとりが邁進すると同時に、お互いを思いやることのできるクラス | <ul style="list-style-type: none"> ◇自ら考えて行動できる生徒(普段の学習・大学調べ・学校行事・ボランティア活動) ◇基本的な生活習慣を身につけた生徒(学習姿勢、提出物、課題、掃除、挨拶) ◇人を思いやることのできる生徒 ◇心身ともに健康な生徒 ◇学力向上と進路実現に向けて努力する生徒 | <ul style="list-style-type: none"> ◇受け身ではなく自ら考えて学習に取り組む習慣の確立・定着(進路相談・課題提出・サポートノートの活用) ◇挨拶・返事・掃除(社会に出るための自主・自律のための土台) ◇他者に迷惑になっていることがあればクラス全体や個別に指導する。 ◇他者にいい影響を与えていることがあれば全体に伝えて、いい雰囲気づくりをしていく。 ◇自分の居場所がしっかりあるクラスづくり(クラスメイトのいいところ探し、発表しやすい環境づくり、教室美化) ◇勉強をすることが当たり前環境づくりと学習に対して前向きに取り組む環境作りをする。 ◇進路実現へ向けて定期試験・模試などの目標を設定し、数字を残せるよう学習面でのサポート、アドバイスを生徒面談、保護者面談で行う。検定取得を促し、取得を目指す。 |
| 高校2年 | クラス全体の目標と生徒各個人の目標に向かって協力しながら邁進するクラス | <ul style="list-style-type: none"> ◇あきらめさせないこと。 ◇易きに流れる雰囲気や断ち切ること。 | <ul style="list-style-type: none"> ◇生徒自身が進んで物事に取り組めるように、主旨の説明に努める。 ◇生徒自身が小さな目標を設定し、それをクリアできるようサポートに努める。 ◇発言力のある生徒の意見だけでなく、クラス全体の思いであるのかの把握に努める。 ◇生徒自身の意見に対して、まずは否定せず、その真意を汲み取るよう努める。 ◇生徒の希望進路に真摯に向き合い、道しるべを模索するよう努める。 |
| 高校3年 | <ul style="list-style-type: none"> ①進路実現 ②計画、実行、修正 ③気づける、支える | <ul style="list-style-type: none"> ◇自らの夢実現のため、最後まで諦めない強い意志を持たせる指導をする。 ◇夢実現に向け、計画を重要視した指導を行っていく。 ◇進路指導を通じ、自身がどのように社会に貢献できるかを考えさせる。 ◇自身の計画や普段の活動を振り返った際、課題を受け入れ、修正し、次に生かしていく意識を高める。 ◇気づき、支え合うことを目指し、居心地の良いクラスになり、受験勉強を仲間と共に乗り切る力を養う。 | <ul style="list-style-type: none"> ◇計画、実行、修正に重点を置いて取り組ませる。 ◇計画的な補習や学習対策に対して、全員で向かわせる環境作りを努める。 ◇定期的な面談の実施、日々のサポートノートの活用を通じ、生徒の状況把握、適切なアドバイス・指導に重きを置く。 ◇各々の進路実現のために知るべき情報の提供を行い、広い視野と適切な判断を行えるようにサポートする。 ◇日々の生活や学校行事、人権学習などを通じ、相手を受け入れるということを意識させ、支え合えるようにする。 |

2022年度 湯梨浜学園中学校・高等学校 学級経営方針(通信制)

| | 学年目標 | 指導の基本方針 | 指導内容と留意点 |
|------|--------------------------------------------------------|-----------------------------------------------------------------------------------------------------------------------------------|---------------------------------------------------------------------------------------------------------------------------------------------------------------|
| 高校1年 | ①生徒が登校しやすい雰囲気をつくる。 ②規則正しい生活をおくる。 | ◇時間に遅れることなく登校したことを、生徒の頑張りとして認め、自信をつけさせる。 ◇授業日で登校する日、補講で登校する日を確認し、計画を立てて行動できるよう自律を促す。 ◇生活習慣を良いリズムになるように起床時間、就寝時間、学習時間を大切にする。 | ◇連絡のない欠席については、保護者へ連絡をし、補講日での登校を促す。 ◇生徒の状況にあわせて、机を後ろに足す、個別ブースの利用をするなど柔軟に対応する。 ◇諸事情がある生徒については強制登校を促さず、自分のペースで少しずつ学校へ来れるよう配慮する。また、放送視聴等を利用して、自主的な学習を推進させる。 |
| 高校2年 | ①凡事徹底できる ②就職(進学)の方向性を決める | ◇挨拶、返事、時間など社会人のマナーを意識させる ◇就職(進学)情報などを適宜提供し、生徒に将来へのイメージを持たせる ◇登校日以外の曜日についても自分で管理しメリハリを付けた生活習慣を身に着けさせる | ◇SHRや授業時での挨拶、時間厳守を徹底していく ◇生徒面談・保護者面談を通して、社会人に必要なもの、具体的に行動しなければならないことを気づかせる。 ◇休日の過ごし方を聞き取りし、将来の目標と合わせてどのような活動をするとうよいか指導する。 |
| 高校3年 | ①進路の方向性を決定する。 ②広い視野をもって計画的に行動する。 ③挨拶・言葉遣いを丁寧に行う。 | ◇自分で目標を立て実行できる。 ◇自分の意見だけでなく、他者の意見も受け入れることができる。 ◇相手の立場を考えられる人間力(思いやり)を持った生徒を育成する。 | ◇進路についての情報を適切に発信していき、その情報を適切に扱うことができるように生徒面談などを通してアドバイスをしていく。 ◇学校生活における態度や習慣が入学試験や就職試験の際に現れることを認識させ学校生活での態度や授業の受け方などを注意し指導を行う。 |

1. 教務関係

1. 年間行事予定表

| 月 | 主な行事 | 月 | 主な行事 |
|----|-----------------------------------------------------------------------|-----|------------------------------------------------------------------------|
| 4月 | ▶1学期始業式 ▶入学式 ▶身体測定 ▶休み明け実力テスト ▶校外模試〔中・高〕 ▶PTA総会 | 10月 | ▶創立記念日 ▶防災訓練 ▶人権公開学習 ▶校外模試〔中・高〕 ▶キャンパスツアー〔中3〕 |
| 5月 | ▶制服移行期間 ▶保護者対象大学受験説明会 ▶防災訓練 ▶1学期中間考査 ▶定期健康診断 | 11月 | ▶冬服期間 ▶秋季遠足 ▶中文祭〔中〕 ▶教育講演会 ▶2学期期末考査 |
| 6月 | ▶人権学習 ▶進路講演会〔高〕 ▶学校公開 ▶一斉清掃 ▶夏梨祭 | 12月 | ▶キャリア教育講演会〔中〕 ▶保護者面談 ▶湯梨浜学園中学前期入試 ▶2学期終業式 ▶冬期集中講座 |
| 7月 | ▶夏服期間 ▶1学期期末考査 ▶保護者面談 ▶校外模試〔高〕 ▶1学期終業式 ▶夏期勉強合宿 ▶夏期集中講座 ▶職場体験〔中1・2〕 | 1月 | ▶冬期集中講座 ▶3学期始業式 ▶休み明け実力テスト ▶大学入学共通テスト ▶校外模試〔中・高〕 ▶人権学習 ▶仮想共通テスト〔中3～高2〕 |
| 8月 | ▶夏期集中講座 ▶自然体験学習 ▶オープンキャンパス ▶2学期始業式 ▶休み明け実力テスト ▶科目選択説明会〔中3〕 ▶後期生徒会役員選挙 | 2月 | ▶湯梨浜学園中学後期・高校前期特色入試 ▶学年末考査 ▶国公立大前期日程試験 ▶修業式 ▶高3生を送る会 |
| 9月 | ▶スポーツ大会 ▶制服移行期間 ▶高3保護者進路説明会 ▶校外模試〔中〕 ▶職場体験報告会〔中1・2〕 ▶2学期中間考査 ▶人権学習 | 3月 | ▶高校卒業式 ▶来年度前期生徒会役員選挙 ▶湯梨浜学園高校後期特色入試 ▶保護者面談 ▶修了式（▶海外語学研修〔中3～高2〕） |

※詳しい「年間行事予定」は入学式で配付します。

※感染症予防の観点で、上記予定は変更することがあります。

2. 生活時間表

| 月曜日～金曜日 | |
|---------|-------------|
| 朝 礼 | 8:50～ 9:00 |
| 第1時限 | 9:00～ 9:45 |
| 第2時限 | 9:55～10:40 |
| 第3時限 | 10:50～11:35 |
| 第4時限 | 11:45～12:30 |
| 昼 食 | 12:30～13:05 |
| 清 掃 | 13:05～13:15 |
| 第5時限 | 13:25～14:10 |
| 第6時限 | 14:20～15:05 |
| 第7時限 | 15:15～16:00 |
| 第8時限 | 16:10～16:55 |

| 土曜日 | |
|--------|-------------|
| 朝 礼 | 8:50～ 9:00 |
| 第1・2時限 | 9:00～10:30 |
| 第3時限 | 10:40～11:25 |
| 第4時限 | 11:35～12:20 |
| 終 礼 | 12:20～ |

※ 月曜・金曜7時限、水曜6時限です。

※ 水曜5・6時限は13:25～14:45の連続授業です。

出身小中学校別生徒数

2022年5月1日現在

| 小学校名 | | 中 学 校 | | | | | | 計 |
|-------|------|-------|----|-----|----|-----|----|----|
| | | 1 年 | | 2 年 | | 3 年 | | |
| | | 男 | 女 | 男 | 女 | 男 | 女 | |
| 鳥取市立 | 日進 | | | | | | | 0 |
| | 湖山西 | | | | | | | 0 |
| | 末恒 | | | | | | | 0 |
| | 若葉台 | | | | | | | 0 |
| | 修立 | | | | | | | 0 |
| | 中ノ郷 | | | | | | | 0 |
| | 鹿野 | | | | | | | 0 |
| | 青谷 | 2 | 3 | | | 1 | 1 | 7 |
| 倉吉市立 | 西郷 | | | | | 1 | 1 | 2 |
| | 河北 | 4 | | 2 | | | | 6 |
| | 明倫 | | | 1 | | 1 | 1 | 3 |
| | 成徳 | | | 1 | 1 | 2 | 1 | 5 |
| | 上灘 | | 1 | | 3 | 1 | 2 | 7 |
| | 小鴨 | | 1 | 1 | 2 | 1 | 4 | 9 |
| | 上小鴨 | | | | | | | 0 |
| | 社 | 1 | | | | 1 | | 2 |
| | 灘手 | | | | | | | 0 |
| | 北谷 | | | | | | | 0 |
| | 上北条 | | | | | 1 | | 1 |
| | 関金 | | | | | | 2 | 2 |
| 湯梨浜町立 | 東郷 | 1 | 2 | 2 | 1 | | 3 | 9 |
| | 泊 | | 1 | | | | | 1 |
| | 羽合 | | 1 | 1 | 4 | 2 | 1 | 9 |
| 三朝町立 | 三朝 | 1 | 3 | 2 | | 1 | | 7 |
| 北栄町立 | 北条 | | 1 | 2 | | 5 | | 8 |
| | 大栄 | | | 1 | | 1 | | 2 |
| 琴浦町立 | 八橋 | | | 1 | | | | 1 |
| | 船上 | | | | | | | 0 |
| | 聖郷 | | | | | | | 0 |
| 国立 | 鳥大附属 | 1 | 2 | | 1 | 2 | | 6 |
| | その他 | 3 | 2 | 1 | 1 | 2 | 2 | 11 |
| | 合 計 | 13 | 17 | 15 | 13 | 22 | 18 | 98 |

| 中学校名 | | 高 等 学 校(全日制) | | | | | | 計 |
|-------|------|--------------|---|-----|---|-----|----|----|
| | | 1 年 | | 2 年 | | 3 年 | | |
| | | 男 | 女 | 男 | 女 | 男 | 女 | |
| 鳥取市立 | 東 | | | | | | | 0 |
| | 西 | | | | | | | 0 |
| | 北 | | | | | | | 0 |
| | 高草 | | | | | | | 0 |
| | 江山 | | | | | | | 0 |
| | 桜ヶ丘 | | | | | | | 0 |
| | 中ノ郷 | | | | | | | 0 |
| | 湖東 | | | | | | | 0 |
| | 気高 | | | | | | | 0 |
| | 鹿野 | | | | | | | 0 |
| 倉吉市立 | 東 | | | | | | | 0 |
| | 西 | | | | | | | 0 |
| | 久米 | | | | | | | 0 |
| | 河北 | | | | | | | 0 |
| 湯梨浜町立 | 北浜 | | | | | | | 0 |
| | 東郷 | | | | | | | 0 |
| 三朝町立 | 三朝 | | | | | | | 0 |
| 北栄町立 | 北条 | | | | | | | 0 |
| 琴浦町立 | 赤碕 | | | | | | | 0 |
| 大山町立 | 名和 | | | | | | | 0 |
| 伯耆町立 | 岸本 | | | | | | | 0 |
| 新温泉町立 | 夢が丘 | | | | | | | 0 |
| 国立 | 鳥大附属 | | | | | | | 0 |
| 私立 | 湯梨浜 | 14 | 9 | 8 | 8 | 12 | 14 | 65 |
| | その他 | | | | | | | 0 |
| | 合 計 | 14 | 9 | 8 | 8 | 12 | 14 | 65 |

通学方法

2022年5月1日現在

| | 中学校 | | | | 高等学校(全日制) | | | | 計 |
|--------|-----|----|----|----|-----------|----|----|----|-----|
| | 1年 | 2年 | 3年 | 計 | 1年 | 2年 | 3年 | 計 | |
| 徒歩 | 2 | 0 | 2 | 4 | 1 | 1 | 0 | 2 | 6 |
| 自転車 | 0 | 1 | 0 | 1 | 2 | 1 | 6 | 9 | 10 |
| 路線バス | 0 | 0 | 1 | 1 | 0 | 0 | 0 | 0 | 1 |
| スクールバス | 13 | 23 | 23 | 59 | 8 | 10 | 11 | 29 | 88 |
| JR | 14 | 4 | 8 | 26 | 11 | 3 | 6 | 20 | 46 |
| 自家用車 | 1 | 0 | 6 | 7 | 1 | 1 | 3 | 5 | 12 |
| 計 | 30 | 28 | 40 | 98 | 23 | 16 | 26 | 65 | 163 |

列車通学生の利用駅

2022年5月1日現在

| | 中学校 | | | | 高等学校(全日制) | | | | 計 |
|--------|-----|----|----|----|-----------|----|----|----|----|
| | 1年 | 2年 | 3年 | 計 | 1年 | 2年 | 3年 | 計 | |
| 浜坂 | | | | 0 | | 1 | | 1 | 1 |
| 諸寄 | | | | 0 | | | 1 | 1 | 1 |
| 郡家 | | | | 0 | | | | 0 | 0 |
| 東郡家 | | | | 0 | | | | 0 | 0 |
| 津ノ井 | | | | 0 | | | | 0 | 0 |
| 鳥取 | 1 | 1 | 2 | 4 | 1 | | | 1 | 5 |
| 湖山 | 1 | | | 1 | | | | 0 | 1 |
| 鳥取大学前 | 4 | | 1 | 5 | | | | 0 | 5 |
| 末恒 | | 1 | | 1 | 1 | | 2 | 3 | 4 |
| 宝木 | | | 1 | 1 | | | | 0 | 1 |
| 浜村 | | | | 0 | 1 | | 1 | 2 | 2 |
| 青谷 | 5 | | 2 | 7 | | 2 | 1 | 3 | 10 |
| 泊 | 2 | | | 2 | 1 | | | 1 | 3 |
| 鳥取方面 計 | 13 | 2 | 6 | 21 | 4 | 3 | 5 | 12 | 33 |
| 倉吉 | | | | 0 | 1 | | | 1 | 1 |
| 下北条 | | 1 | | 1 | 2 | | | 2 | 3 |
| 由良 | | 1 | 1 | 2 | | | 1 | 1 | 3 |
| 浦安 | 1 | | 1 | 2 | 4 | | | 4 | 6 |
| 八橋 | | | | 0 | | | | 0 | 0 |
| 赤碕 | | | | 0 | | | | 0 | 0 |
| 中山口 | | | | 0 | | | | 0 | 0 |
| 下市 | | | | 0 | | | | 0 | 0 |
| 御来屋 | | | | 0 | | | | 0 | 0 |
| 名和 | | | | 0 | | | | 0 | 0 |
| 大山口 | | | | 0 | | | | 0 | 0 |
| 淀江 | | | | 0 | | | | 0 | 0 |
| 伯耆大山 | | | | 0 | | | | 0 | 0 |
| 米子方面 計 | 1 | 2 | 2 | 5 | 7 | 0 | 1 | 8 | 13 |
| 合計 | 14 | 4 | 8 | 26 | 11 | 3 | 6 | 20 | 46 |

教育課程

◎中学校特別進学コース（2022年度入学生対象）

中学校年間授業時数（40週）

| 教科 | 1年 | 2年 | 3年 | 計 |
|------|--------|--------|--------|-----|
| 国語 | 200(5) | 160(4) | 200(5) | 560 |
| 社会 | 200(5) | 160(4) | 120(3) | 480 |
| 数学 | 280(7) | 280(7) | 280(7) | 840 |
| 理科 | 120(3) | 160(4) | 200(5) | 480 |
| 音楽 | 40(1) | 40(1) | 40(1) | 120 |
| 美術 | 40(1) | 40(1) | 40(1) | 120 |
| 保健体育 | 120(3) | 120(3) | 120(3) | 360 |
| 技術家庭 | 80(2) | 80(2) | 40(1) | 200 |
| 外国語 | 240(6) | 280(7) | 280(7) | 800 |

※（ ）内は週当たりの授業時数

※総合的な学習の時間は3年間で200授業時数を確保している。

※道徳、特別活動の時間は3年間で240授業時数を確保している。

◎高等学校特別進学コース(2022年度入学生対象)

| 教科 | | 科目 | 単位数 | 必修 | 1 | 2 | 3文 | 3理 | 教科 | 科目 | 単位数 | 1 | 2 | 3文 | 3理 | |
|------------------------------------------------------------------------------|------------------|---------|-----|----|----|----|----|-------------|---------------------------------------------------------------------------------------------------------------------------|------------|-----|----|----|----|----|---|
| 各 学 科 に 共 通 す る 教 科 (共 通 教 科) | 国 語 | 現代の国語 | 2 | ○ | | | | | 主 と し て 専 門 学 科 に お い て 開 設 さ れ る 教 科 (専 門 教 科) | 国語現代の国語演習 | 2 | 2 | 2 | | | |
| | | 言語文化 | 2 | ○ | | | | | | 国語現代の国語◇ | 2 | 2 | 2 | | | |
| | | 論理国語 | 4 | | 4 | | | | | 国語言語文化演習 | 2 | 2 | 2 | | | |
| | | 文学国語 | 4 | | | | | | | 国語言語文化◇ | 2 | 2 | 2 | | | |
| | | 国語表現 | 4 | | | | | | | 国語現代文演習 | 3 | | | 3 | 3 | |
| | | 古典表現 | 4 | | | 4 | 2 | 2 | | 国語古典演習 | 1 | | | 1 | 1 | |
| | 地 理 歴 史 | 地理総合 | 2 | ○ | 2 | | | | | 地歴世界史演習 | 2 | | | 2 | 2 | 2 |
| | | 地理探究 | 3 | | | 5 | | | | 地歴日本史演習 | 2 | | | 2 | 2 | 2 |
| | | 歴史総合 | 2 | ○ | 2 | | | | | 地歴地理演習 | 2 | | | 2 | 2 | |
| | | 日本史探究 | 3 | | | 5 | 5 | | | | | | | | | |
| | | 世界史探究 | 3 | | | 5 | | | | | | | | | | |
| | 公 民 | 公共 | 2 | ○ | | | | | | 探究公共演習 | 2 | 2 | 2 | | | |
| | | 倫理 | 2 | | | | | | | 公民公共◇ | 2 | 2 | 2 | | | |
| | | 政治・経済 | 2 | | | | | | | | | | | | | |
| | 数 学 | 数学Ⅰ | 3 | ○ | 3 | | | | | 数学数学Ⅲ | 3 | | | | | 4 |
| | | 数学Ⅱ | 4 | | | 4 | | | | 数学数学C | 2 | | 2 | 2 | | 4 |
| | | 数学Ⅲ | 3 | | | | | | | 数学数学基礎演習 | 6 | | 2 | 2 | | 4 |
| | | 数学A | 2 | | 2 | | | | | 数学数学演習 | 4 | | | 4 | 4 | |
| | | 数学B | 2 | | | 2 | | | | | | | | | | |
| | | 数学C | 2 | | | | | | | | | | | | | |
| | 理 科 | 科学と人間生活 | 2 | | | | | | | 理科物理演習◆ | 5 | | | | | 5 |
| | | 物理基礎 | 2 | | 2 | | | | | 理科生物演習◆ | 5 | | | | | 5 |
| | | 物理◆ | 4 | | | 4 | | | | 理科化学演習◆ | 4 | | | | | 4 |
| | | 化学基礎◇ | 2 | | 2 | | | | | 理科理科基礎演習 | 8 | | 4 | 4 | 4 | |
| | | 化学 | 4 | | | | 4 | | | 理科化学 | 4 | | 4 | 4 | | |
| | | 生物基礎 | 2 | | | | 4 | | | 探究理科探究 | 2 | 2 | 2 | | | |
| | | 生物◆ | 4 | | | 4 | | | | 理科科学と人間生活◇ | 2 | 2 | 2 | | | |
| 地学基礎 | | 2 | | | | | | | | | | | | | | |
| 地学 | 4 | | | | | | | | | | | | | | | |
| 保 健 体 育 | 体育 | 7~8 | ○ | 2 | 2 | 3 | 3 | 探究文理探究演習 | 3 | 3 | 3 | 3 | 3 | | | |
| | 保健 | 2 | ○ | 1 | 1 | | | 探究文系探究演習◆ | 13 | | 4 | 9 | | | | |
| 芸 術 | 音楽Ⅰ | 2 | | 2 | | | | | | | | | | | | |
| | 音楽Ⅱ | 2 | | | 2 | | | | | | | | | | | |
| | 音楽Ⅲ | 2 | | | | | | | | | | | | | | |
| | 美術Ⅰ | 2 | ○ | 2 | | | | | | | | | | | | |
| | 美術Ⅱ | 2 | | | | | | | | | | | | | | |
| | 美術Ⅲ | 2 | | | | | | | | | | | | | | |
| | 工芸Ⅰ | 2 | | | | | | | | | | | | | | |
| | 工芸Ⅱ | 2 | | | | | | | | | | | | | | |
| | 工芸Ⅲ | 2 | | | | | | | | | | | | | | |
| | 書道Ⅰ | 2 | | | | | | | | | | | | | | |
| 外 国 語 | 英語コミュニケーションⅠ | 3 | ○ | 3 | | | | | | | | | | | | |
| | 英語コミュニケーションⅡ | 4 | | | 4 | | | | | | | | | | | |
| | 英語コミュニケーションⅢ | 4 | | | | 4 | 4 | | | | | | | | | |
| | 論理・表現Ⅰ | 2 | | 2 | | | | | | | | | | | | |
| | 論理・表現Ⅱ | 2 | | | 3 | | | | | | | | | | | |
| 家 庭 | 論理・表現Ⅲ | 2 | | | | 3 | 3 | | | | | | | | | |
| | 家庭基礎 | 2 | ○ | 2 | | | | | | | | | | | | |
| | 家庭総合 | 4 | | | | | | | | | | | | | | |
| 情 報 | 情報Ⅰ | 2 | ○ | 2 | | | | 専門教科履修単位数小計 | | | | | | | | |
| | 情報Ⅱ | 2 | | | | | | 選択教科履修単位数小計 | | 7 | 9 | 26 | 26 | | | |
| 理 数 | 理数探究基礎 | 1 | | | | | | 特活 | ホームルーム活動(L・H・R) | 1 | 1 | 1 | 1 | | | |
| | 理数探究 | 2~5 | | | | | | 別動 | | | | | | | | |
| | | | | | | | | 総合的な学習の時間 | | | | | | | | |
| 共通教科履修単位数小計 | | | | | 31 | 29 | 12 | 12 | 合計単位数 | | 41 | 41 | 41 | 41 | | |

(備考)◇は、外進生が履修する科目を表す。外進生は「現代の国語」「言語文化」を履修後、「論理国語」を履修する。
内進生は中3次に「現代の国語」、「言語文化」を履修後、高1次に「論理国語」を履修する。また、中3次に「公共」、「科学と人間生活」を履修する。
●は、高2次の理系が「物理」または「生物」を選択し、文系が「文系探究演習」を選択する科目を表す。
また、高3次の理系が「物理演習」または「生物演習」と「化学演習」を選択し、文系が「文系探究演習」を選択する科目を表す。

◎通信制課程普通科

| 教科 | 科目 ◎ 必修科目 ○ 選択必修科目 | 履修 単 位 数 | レ ポ ー ト 数 | 面 接 時 数 | 備考 |
|-------|--------------------------|-------------------|-----------------------|------------------|-----------------------------------------------------------------------------------------------------------------------------------------------------------------------------------------------------|
| 国語 | ◎ 現代の国語 | 2 | 6 | 2 | ・「論理言語」・「文学国語」・「国語表現」・「古典探求」は、「現代の国語」および「言語文化」の履修後に受講することとする。 |
| | ◎ 言語文化 | 2 | 6 | 2 | |
| | 論理国語 | 4 | 12 | 4 | |
| | 文学国語 | 4 | 12 | 4 | |
| | 国語表現 | 4 | 12 | 4 | |
| | 古典探究 | 4 | 12 | 4 | |
| 地理歴史 | ◎ 地理総合 | 2 | 6 | 2 | ・「地理探求」・「日本史探求」・「世界史探求」は、「地理総合」および「歴史総合」の履修後に受講することとする。 |
| | 地理探究 | 3 | 9 | 3 | |
| | ◎ 歴史総合 | 2 | 6 | 2 | |
| | 日本史探究 | 3 | 9 | 3 | |
| 世界史探究 | 3 | 9 | 3 | | |
| 公民 | ◎ 公共 | 2 | 6 | 2 | ・「倫理」・「政治・経済」は、「公共」の履修後に受講することとする。 |
| | 倫理 | 2 | 6 | 2 | |
| | 政治・経済 | 2 | 6 | 2 | |
| 数学 | 数学基礎 | 3 | 9 | 3 | ・「数学Ⅱ」は、「数学Ⅰ」の履修後に受講することとする。 ・「数学B」・「数学C」は、「数学Ⅰ」の履修後に受講することとする。 ・「数学Ⅲ」は、「数学Ⅱ」の履修後に受講することとする。 |
| | ◎ 数学Ⅰ | 3 | 9 | 3 | |
| | 数学Ⅱ | 4 | 12 | 4 | |
| | 数学Ⅲ | 5 | 15 | 5 | |
| | 数学A | 2 | 6 | 2 | |
| | 数学B | 2 | 6 | 2 | |
| | 数学C | 2 | 6 | 2 | |
| 理科 | ◎ 科学と人間生活 | 2 | 6 | 8 | ・「物理基礎」「化学基礎」「生物基礎」のうち、必ず1科目以上の選択を必要とする。 ・「物理」は、「物理基礎」の履修後に受講することとする。 ・「化学」は、「化学基礎」の履修後に受講することとする。 ・「生物」は、「生物基礎」の履修後に受講することとする。 ・「理科実験」は、「物理基礎」「化学基礎」「生物基礎」のうち、いずれか1科目以上の履修後に受講することとする。 |
| | ○ 物理基礎 | 2 | 6 | 8 | |
| | 物理 | 4 | 12 | 16 | |
| | ○ 化学基礎 | 2 | 6 | 8 | |
| | 化学 | 4 | 12 | 16 | |
| | ○ 生物基礎 | 2 | 6 | 8 | |
| | 生物 | 4 | 12 | 16 | |
| | 理科実験 | 4 | 12 | 16 | |
| 保健体育 | ◎ 体育Ⅰ | 3 | 3 | 15 | ・体育Ⅱは体育Ⅰの履修後に受講することとする。 ・体育Ⅲは体育Ⅱの履修後に受講することとする。 ・体育の履修単位数はⅠ・Ⅱ・Ⅲでの合計が7以上とする。 |
| | ◎ 体育Ⅱ | 2 | 2 | 10 | |
| | ◎ 体育Ⅲ | 2 | 2 | 10 | |
| | ◎ 保健 | 2 | 6 | 2 | |
| 芸術 | ○ 音楽Ⅰ | 2 | 6 | 8 | ・「音楽Ⅰ」「美術Ⅰ」「書道Ⅰ」のうち、必ず1科目以上の選択を必要とする。 |
| | ○ 美術Ⅰ | 2 | 6 | 8 | |
| | ○ 書道Ⅰ | 2 | 6 | 8 | |
| 外国語 | 英語基礎 | 3 | 9 | 12 | ・「英語コミュニケーションⅡ」は、「英語コミュニケーションⅠ」の履修後に受講することとする。 ・「英語コミュニケーションⅢ」は、「英語コミュニケーションⅡ」の履修後に受講することとする。 ・「論理・表現Ⅱ」は、「論理・表現Ⅰ」の履修後に受講することとする。 ・「論理・表現Ⅲ」は、「論理・表現Ⅱ」の履修後に受講することとする。 |
| | ◎ 英語コミュニケーションⅠ | 3 | 9 | 12 | |
| | 英語コミュニケーションⅡ | 4 | 12 | 16 | |
| | 英語コミュニケーションⅢ | 4 | 12 | 16 | |
| | 論理・表現Ⅰ | 2 | 6 | 8 | |
| | 論理・表現Ⅱ | 2 | 6 | 8 | |
| | 論理・表現Ⅲ | 2 | 6 | 8 | |
| 家庭 | ◎ 家庭基礎 | 2 | 4 | 4 | |
| | 家庭総合 | 4 | 8 | 8 | |
| 情報 | ◎ 情報Ⅰ | 2 | 4 | 4 | |
| | | | | | |
| 理数 | 理数探究基礎 | 1 | 1 | 2 | |
| | 理数探究 | 2 | 2 | 4 | |
| | ◎ 総合的な探究の時間 | 3 | 3 | 3 | |

- ・高等学校指導要領に定める、必修教科・科目および総合的な学習の時間も含めて、74単位以上を卒業までに履修しなければならない。
- ・卒業までに、特別活動を3年間で合計30時間以上行なうものとする。
- ・他の高等学校において修得済みの各教科・科目の単位数は、本校において修得したものと認める。
- ・高等学校卒業認定試験の合格科目は、審査の上、相当する本校の科目の単位を修得したものと認める。
- ・後期に転入学した場合、前期開講分の面接時数を特別スクーリングまたは放送視聴により満たすことで年度内の単位を認める。

2022年度使用教科書一覧

◎中学校特別進学コース

| 教科書種目 | 発行者 | | 教科書名 |
|-------|-----|-----|--------------|
| | 番号 | 略称 | |
| 国語 | 002 | 東書 | 新しい国語 |
| 書写 | 002 | 東書 | 新しい書写 |
| 地理 | 002 | 東書 | 新しい社会 地理 |
| 歴史 | 002 | 東書 | 新しい社会 歴史 |
| 公民 | 002 | 東書 | 新しい社会 公民 |
| 地図 | 046 | 帝国 | 中学校社会科地図 |
| 数学 | 061 | 啓林館 | 未来へひろがる数学 |
| 理科 | 061 | 啓林館 | 未来へひろがるサイエンス |
| 音楽 | 027 | 教芸 | 中学生の音楽 |
| 器楽 | 027 | 教芸 | 中学生の器楽 |
| 美術 | 116 | 日文 | 美術 |
| 保体 | 050 | 大修館 | 最新 中学保健体育 |
| 技術 | 006 | 教図 | 技術・家庭 技術分野 |
| 家庭 | 006 | 教図 | 技術・家庭 家庭分野 |
| 英語 | 015 | 三省堂 | NEW CROWN |

◎高等学校特別進学コース

| 教科書種目 | 発 行 者 | | 教科書の 記号・番号 | 教科書名 |
|------------------|-------|-----|---------------|----------------------------------------|
| | 番号 | 略称 | | |
| 現代の国語 | 050 | 大修館 | 現国 706 | 現代の国語 |
| 言語文化 | 050 | 大修館 | 言文 705 | 言語文化 |
| 地理総合 | 130 | 二宮 | 地総 704 | 地理総合 世界に学び地域へつなぐ |
| 歴史総合 | 081 | 山川 | 歴総 708 | 現代の歴史総合 みる・読み解く・考える |
| 地図 | 046 | 帝国 | 地図 702 | 新詳高等地図 |
| 公共 | 002 | 東書 | 公共 701 | 公共 |
| 数学Ⅰ | 104 | 数研 | 数Ⅰ 713 | 高等学校 数学Ⅰ |
| 数学Ⅱ | 104 | 数研 | 数Ⅱ 710 | 高等学校 数学Ⅱ |
| 数学A | 104 | 数研 | 数A 713 | 高等学校 数学A |
| 科学と 人間生活 | 183 | 第一 | 科人 705 | 高等学校 科学と人間生活 |
| 物理基礎 | 104 | 数研 | 物基 707 | 物理基礎 |
| 化学基礎 | 002 | 東書 | 化基 701 | 化学基礎 |
| 生物基礎 | 002 | 東書 | 生基 701 | 生物基礎 |
| 保健体育 | 050 | 大修館 | 保体 701 | 現代高等保健体育 |
| 音楽Ⅰ | 027 | 数芸 | 音Ⅰ 702 | 高校生の音楽Ⅰ |
| 美術Ⅰ | 116 | 日文 | 美Ⅰ 703 | 高等美術 |
| 英語コミュニ ケーションⅠ | 002 | 東書 | CⅠ 703 | ENRICH LEARNING ENGLISH COMMUNICATIONⅠ |
| 論理・表現Ⅰ | 212 | 桐原 | 論Ⅰ 714 | FACTBOOK English Logic and ExpressionⅠ |
| 家庭基礎 | 002 | 東書 | 家基 701 | 家庭基礎 自立・共生・創造 |
| 情報Ⅰ | 116 | 日文 | 情Ⅰ 710 | 情報Ⅰ |
| 化学 | 002 | 東書 | 化学・308 | 改訂 化学 |
| 生物基礎 | 002 | 東書 | 生基・311 | 改訂 生物基礎 |
| 生物 | 002 | 東書 | 生物・306 | 改訂 生物 |

| | | | | |
|--------------|-----|-----|--------|------------------------------------|
| 保健体育 | 050 | 大修館 | 保体・304 | 現代高等保健体育改訂版 |
| 音楽Ⅰ | 017 | 教出 | 音Ⅰ・307 | 音楽Ⅰ改訂版 Tutti |
| 美術Ⅰ | 116 | 日文 | 美Ⅰ・302 | 高校美術1 |
| コミュニケーション英語Ⅰ | 002 | 東書 | コⅠ・330 | PROMINENCE English Communication Ⅰ |
| コミュニケーション英語Ⅱ | 002 | 東書 | コⅡ・328 | PROMINENCE English Communication Ⅱ |
| コミュニケーション英語Ⅲ | 002 | 東書 | コⅢ・327 | PROMINENCE English Communication Ⅲ |
| 英語表現Ⅰ | 002 | 東書 | 英Ⅰ・322 | NEW FAVORITE English Expression Ⅰ |
| 英語表現Ⅱ | 002 | 東書 | 英Ⅱ・317 | NEW FAVORITE English Expression Ⅱ |
| 家庭基礎 | 002 | 東書 | 家基・311 | 家庭基礎 自立・共生・創造 |
| 社会と情報 | 116 | 日文 | 社情・317 | 新・見てわかる社会と情報 |

◎高等学校通信制課程

| 教科書種目 | 発 行 者 | | 教科書の 記号・番号 | 教科書名 |
|---------|-------|-----|---------------|-----------------|
| | 番号 | 略称 | | |
| 現代の国語 | 002 | 東書 | 現国 701 | 新編現代の国語 |
| 言語文化 | 002 | 東書 | 言文 701 | 新編言語文化 |
| 現代文B | 183 | 第一 | 現B 340 | 高等学校 改訂版 標準現代文B |
| 古典B | 183 | 第一 | 古B 353 | 高等学校 改訂版 標準古典B |
| 地理総合 | 046 | 帝国 | 地総 703 | 高等学校 新地理総合 |
| 歴史総合 | 002 | 東書 | 歴総 701 | 新選歴史総合 |
| 地図 | 046 | 帝国 | 地図 702 | 新詳高等地図 |
| 世界史A | 002 | 東書 | 世A 310 | 世界史A |
| 日本史B | 002 | 東書 | 日B 310 | 新選日本史B |
| 地理B | 046 | 帝国 | 地B 304 | 新詳地理B |
| 地図 | 046 | 帝国 | 地図 310 | 新詳高等地図 |
| 倫理 | 002 | 東書 | 倫理 311 | 倫理 |
| 数学I | 002 | 東書 | 数I 319 | 改訂 新数学I |
| 数学II | 002 | 東書 | 数II 319 | 改訂 新数学II |
| 数学A | 002 | 東書 | 数A 319 | 改訂 新数学A |
| 科学と人間生活 | 002 | 東書 | 科人 701 | 科学と人間生活 |
| 科学と人間生活 | 002 | 東書 | 科人 306 | 改訂 科学と人間生活 |
| 化学基礎 | 002 | 東書 | 化基 314 | 改訂 新編化学基礎 |
| 生物基礎 | 002 | 東書 | 生基 312 | 改訂 新編生物基礎 |
| 保健体育 | 050 | 大修館 | 保体 701 | 現代高等保健体育 |
| 保健体育 | 050 | 大修館 | 保体 304 | 現代高等保健体育改訂版 |
| 音楽I | 017 | 教出 | 音I 701 | 音楽I Tutti+ |
| 音楽I | 017 | 教出 | 音I 307 | 音楽I改訂版 Tutti |

| | | | | |
|----------------|-----|----|----------|--------------------------------------|
| コミュニケーション英語 I | 002 | 東書 | コ I 328 | All Aboard! English Communication I |
| コミュニケーション英語 II | 002 | 東書 | コ II 326 | All Aboard! English Communication II |
| 英語表現 I | 002 | 東書 | 英 I 322 | NEW FAVORITE English Expression I |
| 家庭基礎 | 002 | 東書 | 家基 311 | 家庭基礎 自立・共生・創造 |
| 情報 | 002 | 東書 | 情 I 701 | 新編情報 I |
| 社会と情報 | 002 | 東書 | 社情 309 | 新編 社会と情報 |

年度別大学等合格状況 (2019年以前は累計)

| 国立大学 | | | | |
|-------------|------|------|------|--------|
| 大学名 | 2022 | 2021 | 2020 | 2019以前 |
| 北海道大学 | | | | 1 |
| 北海道教育大学 | | | | 1 |
| 秋田大学 | | | | 1 |
| 東北大学 | | | | 1 |
| 茨城大学 | | | | 1 |
| 筑波大学 | | | | 1 |
| 埼玉大学 | | | | 1 |
| 新潟大学 | | | | 1 |
| 山梨大学 | | | | 1 |
| 静岡大学 | 1 | | | 3 |
| 名古屋大学(医学科) | | | | 1 |
| 金沢大学 | | | | 2 |
| 京都工芸繊維大学 | 1 | | | |
| 大阪大学 | | | | 2 |
| 滋賀大学 | | | | 2 |
| 奈良女子大学 | | | | 1 |
| 神戸大学 | | | | 1 |
| 鳥取大学(医学科) | | | 1 | 3 |
| 鳥取大学(医学科以外) | 1 | 3 | 2 | 12 |
| 島根大学 | | | 2 | 7 |
| 岡山大学 | | | 1 | 6 |
| 山口大学 | | | | 4 |
| 愛媛大学 | 1 | | | 1 |
| 香川大学 | | | | 1 |
| 徳島大学 | | 1 | | 3 |
| 九州大学 | | | | 1 |
| 鹿児島大学 | | | | 1 |

| 公立大学 | | | | |
|----------|------|------|------|--------|
| 大学名 | 2022 | 2021 | 2020 | 2019以前 |
| 国際教養大学 | | | | 1 |
| 茨城県立医療大学 | | | | 1 |
| 長岡造形大学 | | | | 1 |
| 都留文科大学 | | | | 2 |
| 東京都立大学 | 1 | | | |
| 長野大学 | | | | 1 |

| 国立大学 | | | | |
|-----------------|------|------|------|--------|
| 大学名 | 2022 | 2021 | 2020 | 2019以前 |
| 岐阜薬科大学 | | | | 1 |
| 福知山公立大学 | | | 1 | |
| 神戸市立外国語大学 | | | | 1 |
| 兵庫県立大学 | | | | 1 |
| 公立鳥取環境大学 | | | | 3 |
| 岡山県立大学 | | 1 | | 5 |
| 新見公立大学 | | | | 1 |
| 広島市立大学 | | | | 1 |
| 尾道市立大学 | | | 1 | |
| 下関市立大学 | | | 1 | 1 |
| 山陽小野田市立山口東京理科大学 | | | | 2 |
| 高知工科大学 | | | 1 | |
| 長崎県立大学 | | | | 1 |
| 沖縄県立芸術大学 | | | | 1 |

| 文科省管轄外 | | | | |
|--------------|------|------|------|--------|
| 大学名 | 2022 | 2021 | 2020 | 2019以前 |
| 防衛大学校 | 1 | 1 | 1 | 6 |
| 防衛医科大学校(医学科) | | | | 1 |

| 私立大学 | | | | |
|---------|------|------|------|--------|
| 大学名 | 2022 | 2021 | 2020 | 2019以前 |
| 北海道医療大学 | | | | 1 |
| 酪農学園大学 | | | | 1 |
| 岩手医科大学 | | | | 1 |
| 自治医科大学 | | | | 1 |
| 関東学院大学 | | | | 1 |
| 城西大学 | | | | 1 |
| 日本工業大学 | | | | 1 |
| 日本薬科大学 | | | | 1 |
| 文教大学 | | | | 2 |
| 千葉工業大学 | | | | 2 |
| 青山学院大学 | | | | 2 |
| 学習院大学 | 1 | | | |
| 学習院女子大学 | | | | 1 |
| 国立音楽大学 | | 1 | | |

| 私立大学 | | | | |
|------------|------|------|------|--------|
| 大学名 | 2022 | 2021 | 2020 | 2019以前 |
| 国士舘大学 | | | | 2 |
| 駒澤大学 | | | | 4 |
| 芝浦工業大学 | | | | 1 |
| 白百合女子大学 | | | | 3 |
| 淑徳大学 | | | | 1 |
| 専修大学 | | | | 4 |
| 大東文化大学 | | | | 1 |
| 中央大学 | | | | 5 |
| 津田塾大学 | | | | 1 |
| 帝京大学 | | | | 3 |
| 東海大学 | | | | 5 |
| 東京工科大学 | | | | 1 |
| 東京歯科大学 | | | | 1 |
| 明治大学 | 1 | | | 7 |
| 明治薬科大学 | | | | 1 |
| 目白大学 | | | | 1 |
| 立教大学 | 1 | | | 1 |
| 早稲田大学 | | | | 2 |
| 麻布大学 | | | | 1 |
| 明海大学(歯学科) | | | 1 | |
| 北里大学(獣医学科) | | | 1 | |
| 北里大学 | | 1 | | |
| 神奈川大学 | | | | 2 |
| フェリス女学院大学 | | 1 | | 1 |
| 横浜薬科大学 | | | | 1 |
| 東京電機大学 | | | | 1 |
| 法政大学 | 2 | | | 11 |
| 東洋大学 | 1 | | | 3 |
| 二松学舎大学 | | | | 1 |
| 日本大学 | | | | 6 |
| 日本女子大学 | 1 | | | |
| 日本歯科大学 | | 1 | | 1 |
| 東京福祉大学 | | | | 1 |
| 東京理科大学 | | | | 3 |
| 東京農業大学 | | | | 1 |
| 帝京平成大学 | 1 | | | |
| 静岡産業大学 | | | | 1 |
| 常葉大学 | | | | 1 |
| 豊田工業大学 | | | | 1 |

| 私立大学 | | | | |
|--------------------|------|------|------|--------|
| 大学名 | 2022 | 2021 | 2020 | 2019以前 |
| 名古屋外国語大学 | | | | 1 |
| 南山大学 | | | | 3 |
| 藤田医科大学 | | 3 | | |
| 日本福祉大学 | | | | 1 |
| 名城大学 | | | | 2 |
| 愛知学院大学 | 6 | | | |
| 中部大学 | | | | 1 |
| 金沢医科大学 | | | | 1 |
| 金沢工業大学 | | | | 11 |
| 成安造形大学 | | 2 | | 3 |
| 長浜バイオ大学 | | | | 4 |
| 大谷大学 | | | | 1 |
| 京都外国語大学 | | | | 3 |
| 京都学園大学 | | | | 4 |
| 京都先端科学(旧京都学園)大学 | | 1 | | |
| 京都産業大学 | 8 | 1 | | 10 |
| 京都女子大学 | | | | 4 |
| 京都精華大学 | | | | 2 |
| 京都橘大学 | | 1 | 1 | 1 |
| 京都文教大学 | | | | 3 |
| 京都薬科大学 | | 1 | | 1 |
| 平安女学院大学 | | 1 | | |
| 嵯峨美術大学 | | | | 2 |
| 平安女学院大学 | | | 1 | |
| 同志社大学 | | | 1 | 4 |
| 佛教大学 | 4 | | | 5 |
| 立命館大学 | 1 | 1 | 2 | 12 |
| 龍谷大学 | | | 1 | 7 |
| 藍野大学 | | | | 1 |
| 追手門学院大学 | | | | 1 |
| 大阪青山大学 | | | | 2 |
| 大阪医科薬科(旧大阪医科・薬科)大学 | | 1 | | 1 |
| 大阪薬科大学 | | | | 9 |
| 大阪学院大学 | | | 1 | 2 |
| 大阪国際大学 | | | | 1 |
| 大阪工業大学 | | | | 3 |
| 大阪産業大学 | 6 | | | |
| 大阪歯科大学 | 1 | | | 1 |
| 大阪樟蔭女子大学 | | | | 2 |

| 私立大学 | | | | |
|------------|------|------|------|--------|
| 大学名 | 2022 | 2021 | 2020 | 2019以前 |
| 大阪電気通信大学 | | | | 1 |
| 大阪人間科学大学 | | | 1 | |
| 大手前大学 | | | | 1 |
| 関西大学 | 5 | | | 6 |
| 関西外国語大学 | | | | 1 |
| 関西学院大学 | 1 | | | 6 |
| 関西福祉大学 | | | | 2 |
| 関西医療大学 | | | | 1 |
| 関西国際大学 | | 1 | | |
| 近畿大学 | 5 | 2 | 2 | 20 |
| 甲子園大学 | | | | 2 |
| 甲南大学 | 19 | | | 1 |
| 甲南女子大学 | 1 | | | 13 |
| 神戸学院大学 | 63 | | 2 | 19 |
| 神戸国際大学 | | | | 1 |
| 神戸女学院大学 | | | 1 | 1 |
| 神戸女子大学 | 1 | | 1 | 5 |
| 神戸親和女子大学 | | | | 1 |
| 神戸薬科大学 | | 1 | | 4 |
| 神戸松蔭女子学院大学 | | | 1 | |
| 千里金蘭大学 | | | | 4 |
| 摂南大学 | 8 | 3 | 2 | 6 |
| 桃山学院大学 | | | | 6 |
| 姫路獨協大学 | | | | 3 |
| 兵庫大学 | | | | 2 |
| 兵庫医科大学 | | | | 1 |
| 兵庫医療大学 | | | 2 | 2 |
| 武庫川女子大学 | | | | 3 |
| 帝塚山大学 | | | | 1 |
| 奈良大学 | | | | 7 |
| 奈良学園大学 | | | | 2 |
| 鳥取看護大学 | 1 | 1 | 1 | 9 |
| 岡山商科大学 | | | | 1 |
| 岡山理科大学 | | | 1 | 10 |
| 川崎医療福祉大学 | | | | 3 |
| 環太平洋大学 | | | | 1 |
| 吉備国際大学 | | | | 7 |
| 倉敷芸術科学大学 | 3 | | | 5 |
| 山陽学園大学 | | | | 3 |

| 私立大学 | | | | |
|------------|------|------|------|--------|
| 大学名 | 2022 | 2021 | 2020 | 2019以前 |
| 就実大学 | 2 | | | 3 |
| 美作大学 | | | | 2 |
| 広島工業大学 | | 1 | | 1 |
| 広島国際大学 | | | | 3 |
| 広島国際学院大学 | | | | 1 |
| 広島女学院大学 | | | | 1 |
| 福山大学 | | | | 1 |
| 安田女子大学 | | 1 | 1 | 4 |
| 四国大学 | 2 | | 1 | 2 |
| 四国学院大学 | | | 1 | |
| 高知工科大学 | | | 1 | |
| 東亜大学 | 1 | | | |
| 徳島文理大学 | | | 2 | 8 |
| 久留米大学(医学科) | | | | 1 |
| 崇城大学 | | | | 1 |
| 日本経済大学 | | | 1 | |
| サイバー大学 | 1 | | | |

| 短期大学 | | | | |
|---------------|------|------|------|--------|
| 大学名 | 2022 | 2021 | 2020 | 2019以前 |
| 東京交通短期大学 | | | | 1 |
| 愛知医療学院短期大学 | | | | 1 |
| 大阪音楽大学短期大学部 | 1 | | | |
| 奈良芸術短期大学 | | | | 1 |
| 鳥取短期大学 | 1 | 1 | 1 | 7 |
| 島根県立大短期大学部 | | | | 1 |
| 島根職業能力開発短期大学校 | | | 1 | |
| 川崎医療短期大学 | | | | 1 |
| 美作大学短期大学部 | | | | 1 |
| 福山職業能力開発短期大学校 | | | 1 | |
| 四国大学短期大学部 | | | | 1 |
| 高知学園短期大学 | | | | 1 |

| 専門学校等 | | | | |
|--------------------|------|------|------|--------|
| 大学名 | 2022 | 2021 | 2020 | 2019以前 |
| 日本工学院八王子専門学校 | | | | 1 |
| HAL 東京専門学校 | | | | 2 |
| アミューズメントメディア総合専門学校 | | | | 2 |
| 済生会川口看護専門学校 | | | | 1 |

| 専 門 学 校 等 | | | | |
|-------------------|------|------|------|---------|
| 大 学 名 | 2022 | 2021 | 2020 | 2019 以前 |
| 大阪ハイテクノロジー専門学校 | | | | 1 |
| 大原簿記専門学校 | | | | 1 |
| 大阪美容専門学校 | | | | 1 |
| 大阪リゾート&スポーツ専門学校 | | | 1 | |
| ヴェールージュ美容専門学校 | | | | 1 |
| JTBトラベル&ホテルカレッジ | | | | 1 |
| 日本理工情報専門学校 | | | | 1 |
| 近畿大学付属看護専門学校 | | | | 1 |
| 神戸ベルエヘル美容専門学校 | | | | 1 |
| 神戸リハビリテーション福祉専門学校 | 1 | | | |
| 鳥取市医療看護専門学校 | | | 1 | 3 |
| 鳥取県立産業人財育成センター | 2 | | | |
| 倉吉看護高等専修学校 | | | | 2 |
| 倉吉総合看護専門学校 | | | 1 | 3 |
| 倉吉高等技術専門学校 | | | | 1 |
| 鳥取県立歯科衛生専門学校 | | | | 2 |
| 鳥取理容美容専門学校 | | | | 1 |
| 日本海情報ビジネス専門学校 | 1 | 1 | | 1 |
| YMCA 米子医療福祉専門学校 | | | | 1 |
| トニティカレッジ出雲医療専門学校 | | | | 1 |
| 松江総合医療専門学校 | | | | 2 |
| 岡山医療技術専門学校 | | | | 1 |
| 津山中央看護専門学校 | | | | 2 |
| ソラエ看護専門学校 | | | | 1 |
| 下関看護リハビリテーション学校 | | | | 1 |

| 公 務 員 等 | | | | |
|---------|------|------|------|---------|
| 職 種 名 | 2022 | 2021 | 2020 | 2019 以前 |
| 国家公務員Ⅲ種 | | | | 1 |
| 鳥取県職員 | | | | 1 |
| 鳥取市職員 | | 1 | | |
| 倉吉市職員 | | | | 1 |
| 自衛官候補生 | 1 | 1 | | 2 |

| 海外の大学 | | | | |
|-----------|------|------|------|---------|
| 大学名 | 2022 | 2021 | 2020 | 2019 以前 |
| 東北師範大学 | | 1 | | |
| 北京語言大学東京校 | 1 | | | |

生徒会組織図

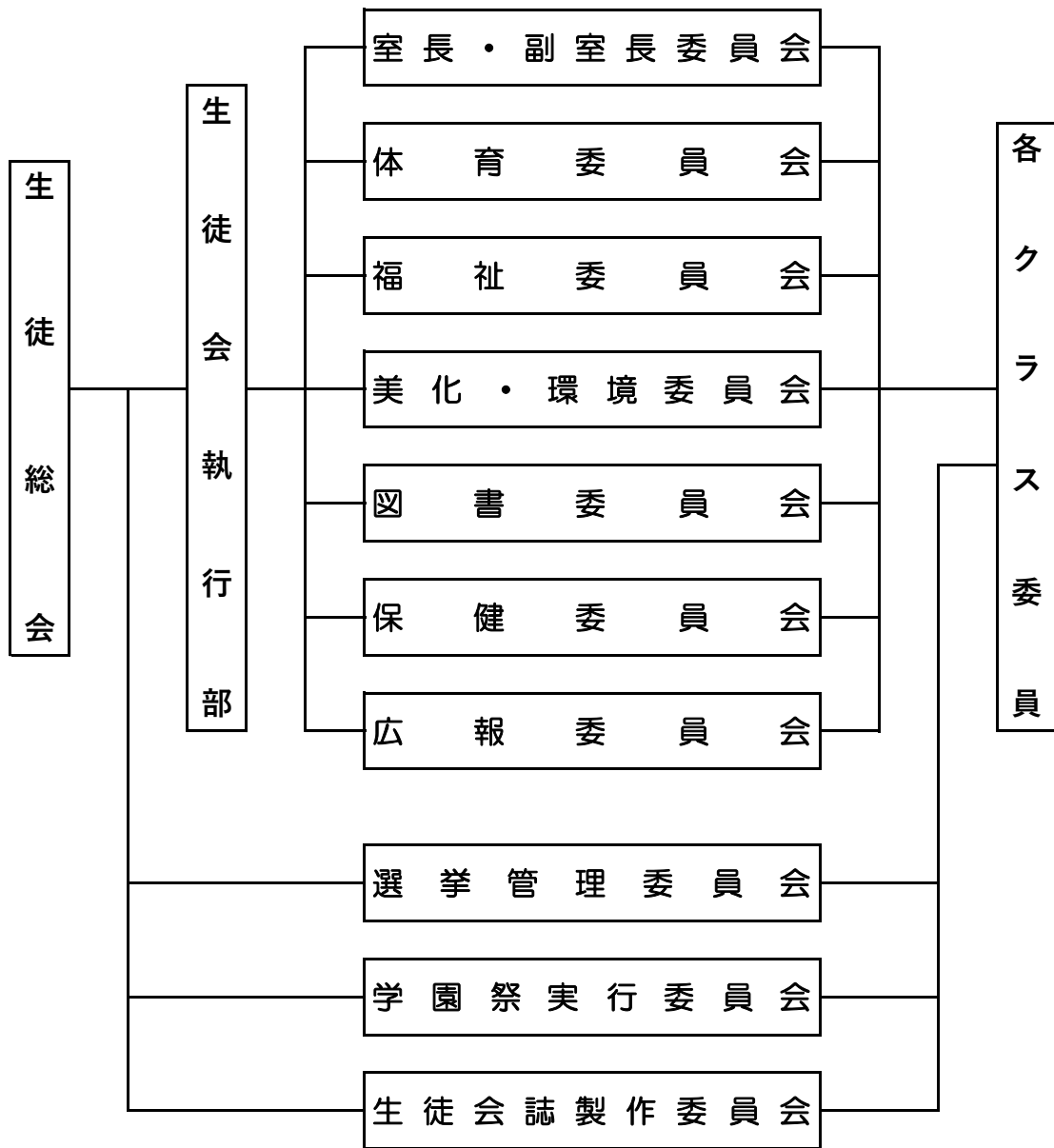

校務運営組織図

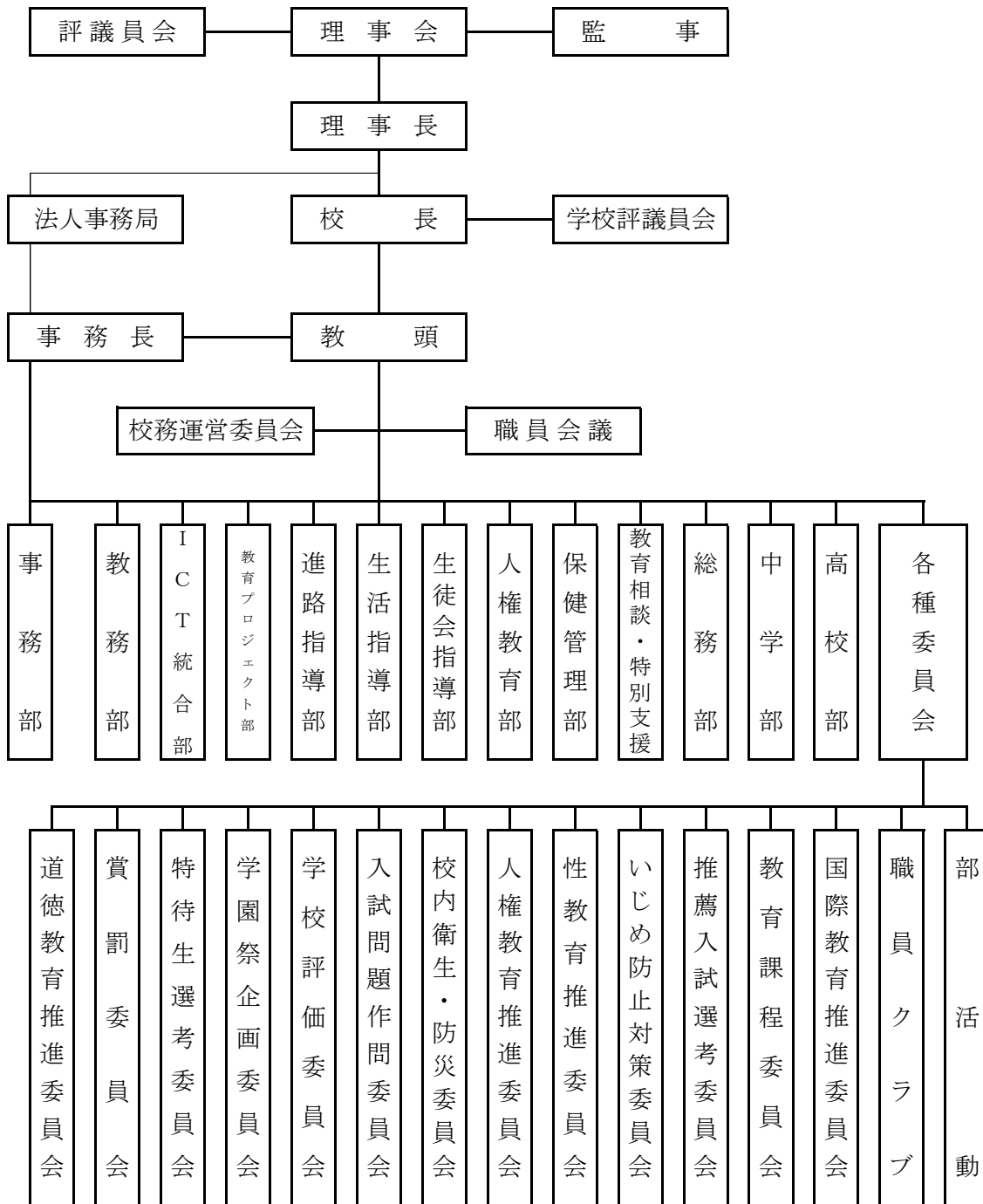

教職員一覧

| 職 名 | 担当教科 | 氏 名 | 学級担任 | 校 務 分 掌 |
|------------|---------------|----------------|---------|-------------------|
| 理 事 長 | | 坂 根 徹 | | |
| 常務理事 | | 坂 根 裕 | | |
| 校 長 | | 岩 田 直 樹 | | |
| 教 頭 | 英 語 | 中 原 洋 | | |
| 通信制教頭 | 理 科 | 山 本 健 作 | 高3(通)担任 | |
| 事 務 長 | | 山 口 明 洋 | | |
| 教 諭 | 英 語 | 本 城 葉 子 | 高3副担任 | ○高校部・進路指導部 |
| 教 諭 | 数学・技術・ 家 庭 | 豊 嶋 満 | 高1副担任 | 人権教育部・生徒会指導部 |
| 教 諭 | 数 学 | 福 壽 健 一 | 中3B担任 | ○人権教育部 |
| 教 諭 | 数学・情報 | 清 水 章 裕 | 中2副担任 | ○生活指導部・ICT統合部 |
| 教 諭 | 数 学 | 内 田 彩 乃 | 高3副担任 | ○生徒会指導部・進路指導部 |
| 教 諭 | 国 語 | 大 西 圭 | 高3担任 | ○進路指導部 |
| 教 諭 | 国 語 | 門 脇 大 晃 | | ○教務部 |
| 教 諭 | 理 科 | 中 島 和 也 | 高2担任 | ○教育プロジェクト部・総務部 |
| 教 諭 | 理科・情報 | 眞 田 幸 憲 | 高3(通)担任 | ○ICT統合部・教育プロジェクト部 |
| 教 諭 | 理 科 | 中 井 章 雄 | 中3副担任 | 教務部・ICT統合部 |
| 教 諭 | 社 会 | 原 田 郁 子 | 中1担任 | ICT統合部 |
| 教 諭 | 保健体育 | 山 根 幸 久 | 中3A担任 | ○総務部 |
| 常勤講師 | 社会・英語 | 小 林 直 樹 | 高1(通)担任 | 教務部・総務部 |
| 常勤講師 | 英 語 | 深 田 宗 康 | 高2(通)担任 | 教務部(通)・生徒会指導部 |
| 常勤講師 | 英 語 | 松 本 篤 己 | 中2担任 | ○中学部・総務部・進路指導部 |
| 常勤講師 | 数 学 | 中 嶋 康 博 | 高1副担任 | 教務部・生活指導部 |
| 常勤講師 | 国 語 | 倉 恒 敬 介 | 高1担任 | ○保健管理部・生活指導部 |
| 常勤講師 | 社会・国語 | 手 嶋 辰 法 | 高2副担任 | 総務部・保健管理部 |
| 養護教諭 | | 中 川 聡 美 | | ○教育相談・特別支援部 |
| 事務主任 | | 山 田 泉 | | |
| 事務員 | | 田 中 仁 美 | | |
| 現業職員 | | 西 田 賢 一 | | |
| 非常勤講師 | 美 術 | 藤 田 美 希 子 | | |
| 非常勤講師 | 社 会 | 大 高 裕 子 | | |
| 非常勤講師 | 英 語 | 河 崎 茂 | | |
| 非常勤講師 | 英 語 | ChrisVancampen | | |
| 非常勤講師 | 音 楽 | 松 田 博 世 | | |
| 非常勤講師 | 英語・保体 | 浅 井 司 郎 | | |
| 非常勤職員 | | 桑 田 也 寸 志 | | |
| 非常勤職員 | | 浦 川 啓 市 | | |
| スクールカウンセラー | | 中 村 宏 子 | | |
| 学 校 医 | | 吉 田 明 雄 | | |
| 学校歯科医 | | 音 田 貢 | | |
| 学校薬剤師 | | 萬 藤 洋 子 | | |

※○印は主任

施設設備

| 用途 | | 面積 | 備考 |
|--------|-------------|---------------------------|------------------------------------------------------------------------------------------------------------------------------------------------------------------------------------------|
| 校地 | | 11,798 m ² | |
| 内 訳 | 校舎敷地 | 1,856 m ² | |
| | 運動場 | 6,817 m ² | |
| | その他 | 3,125 m ² | |
| 校舎 | | 3,195 m ² | |
| 内 訳 | 普通教室 | 598 m ² (11教室) | 58 m ² ×7教室, 48 m ² ×4教室 |
| | 特別教室 | 389 m ² | 音楽室 97 m ² P C 室 58 m ² 理科室 61 m ² 家庭科室 77 m ² 美術・技術室 58 m ² 面談室・相談室 38 m ² 以上6教室 389 m ² |
| | 体育館 | 562 m ² | |
| | 教職員室 | 83 m ² | |
| | 理事長室・校長室 | 61 m ² | |
| | 保健室 | 36 m ² | |
| | セミナールーム | 61 m ² | |
| | 便所 | 68 m ² | |
| | コモンホール | 180 m ² | |
| | 第2職員室・進路指導室 | 48 m ² | |
| | 部室 | 23 m ² | |
| | その他 | 1,086 m ² | |

校内見取り図
湯梨浜学園中学校・高等学校

別館



体育館

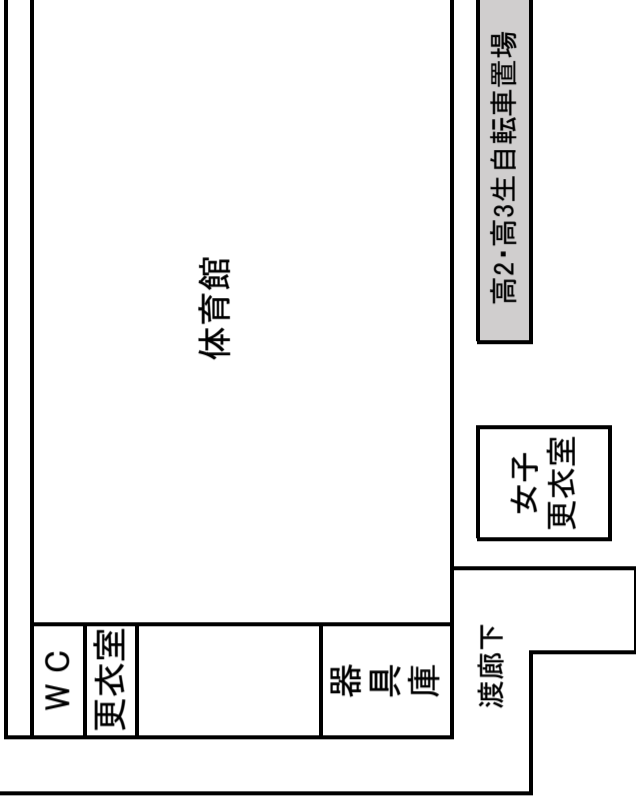

2F

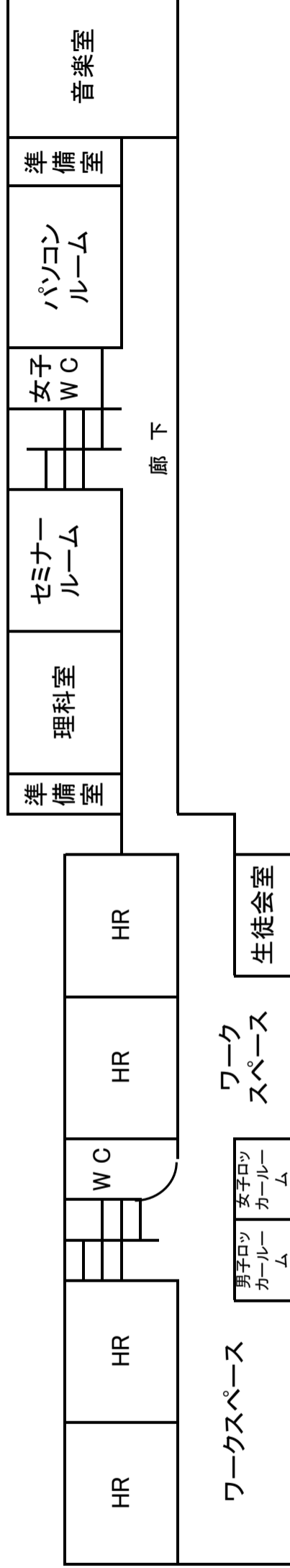

1F

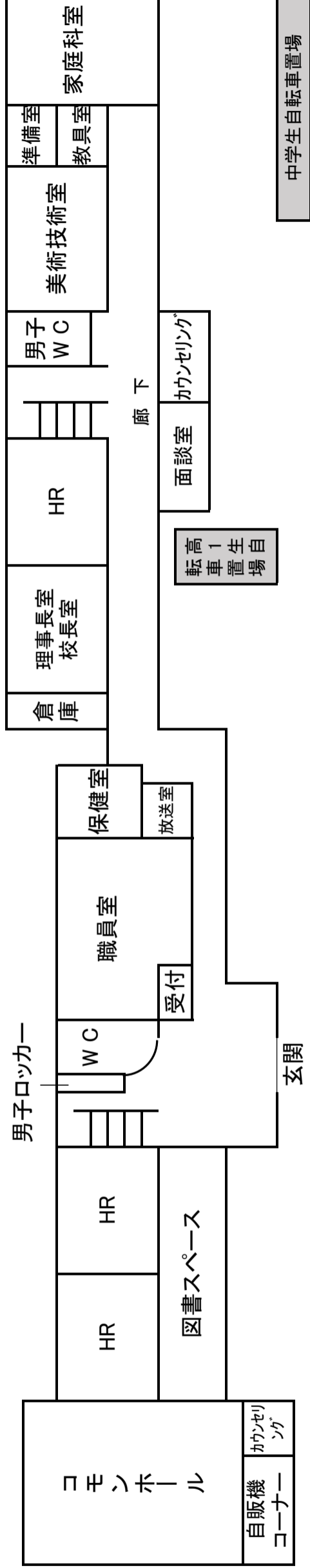

アクセスガイド



JR 松崎駅下車 徒歩 17分

スクールバス運行

- ・西倉吉・倉吉駅コース
- ・北条～羽合コース
- ・松崎駅コース